

I Jornadas Bosques USB

Febrero 2006

Juan Perez Lorenzo

Programa Saneamiento Ambiental

Dirección de Planta Física USB



AMBIENTAL *
PROGRAMA DE SANEAMIENTO

UNIVERSIDAD SIMON BOLIVAR
PROTECCION DE BOSQUES

DIRECCION DE PLANTA FISICA

OBJETIVO

**CONSERVAR Y PRESERVAR
LOS BOQUES DE NUESTRA
UNIVERSIDAD PARA EL
GOCE Y DISFRUTE DE
NUESTRA GENERACIONES
PRESENTES Y FUTURAS**

Sectorización

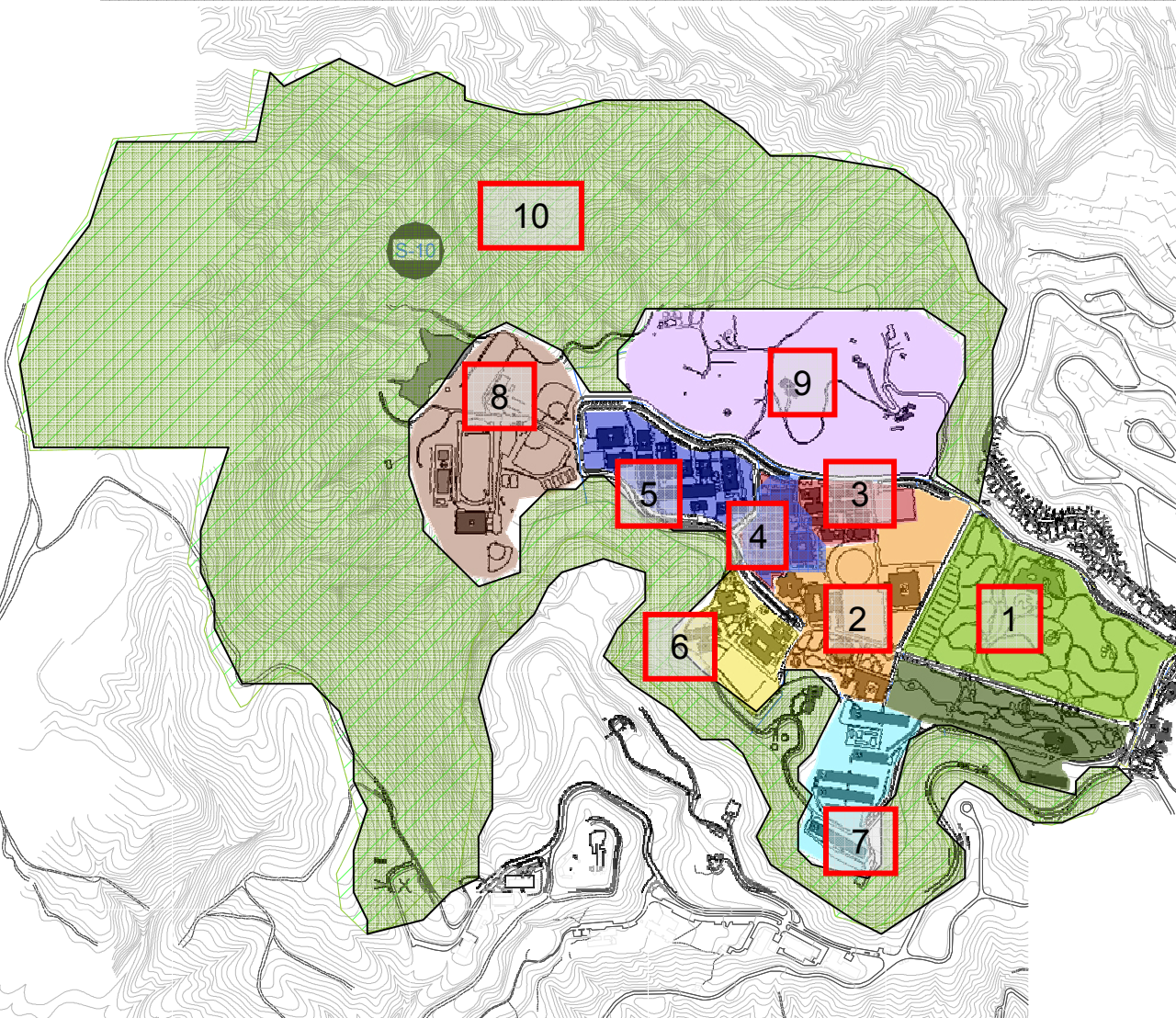

Sectorización

- S-1.- Parque Simón Bolívar
- S-2.- Institucional
- S-3.- Docente-Departamental
- S-4.- Laboratorios Livianos
- S-5.- Laboratorios Pesados
- S-6.- Administrativo
- S-7.- Pabellones
- S-8.- Deportes
- S-9.- Sector por desarrollar
- S-10.- Zona de Protección Ambiental

Sectorización

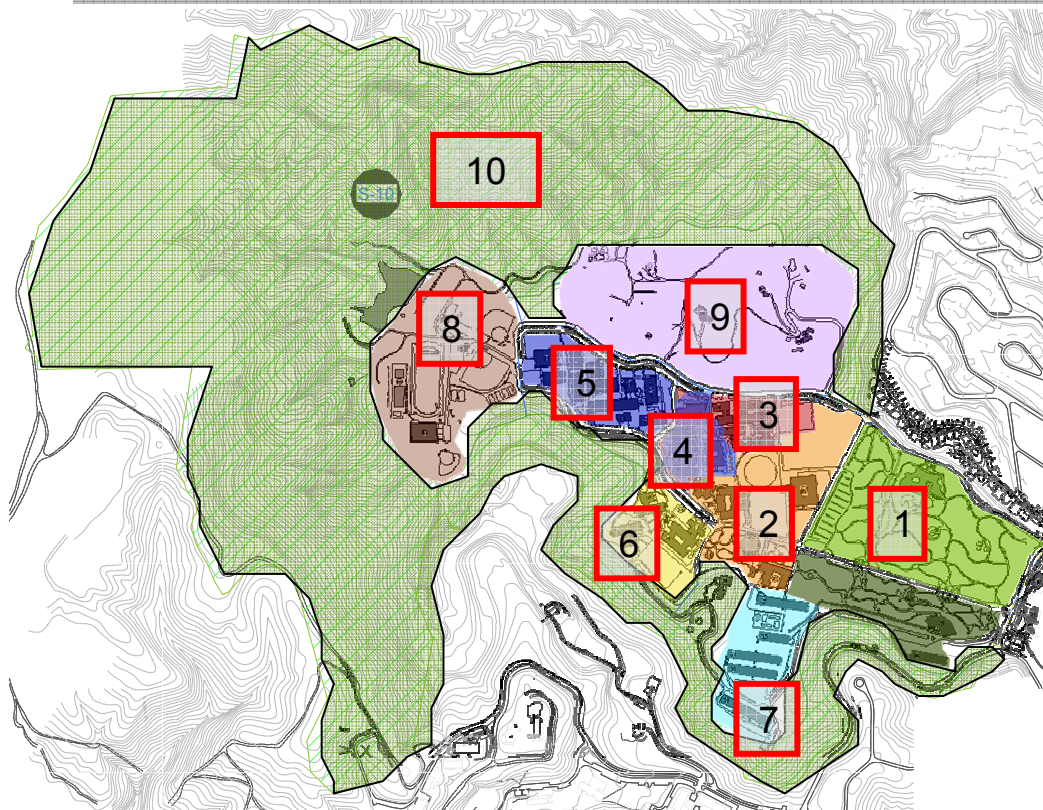

Sectorización

- S-1.- Parque Simón Bolívar
- S-2.- Institucional
- S-3.- Docente-Departamental
- S-4.- Laboratorios Livianos
- S-5.- Laboratorios Pesados
- S-6.- Administrativo
- S-7.- Pabellones
- S-8.- Deportes
- S-9.- Sector por desarrollar
- S-10.- Zona de Protección Ambiental

USOS	SECTORES									
	S1	S2	S3	S4	S5	S6	S7	S8	S9	S10
ACADÉMICO			X	X	X	X	X		X	
ADMINISTRATIVO		X	X	X		X	X			
SERVICIOS	X	X			X	X	X	X	X	
RECREACIONAL - DEPORTIVO	X							X	X	X
CULTURAL	X	X						X		





























rosenbauer

rosenbauer

TP-12

ROSENBAUER



































ACTIVIDADES DE PREVENCIÓN

**MANTENIMIENTO DE
CORTA FUEGOS CON
MAQUINARIA PESADA**

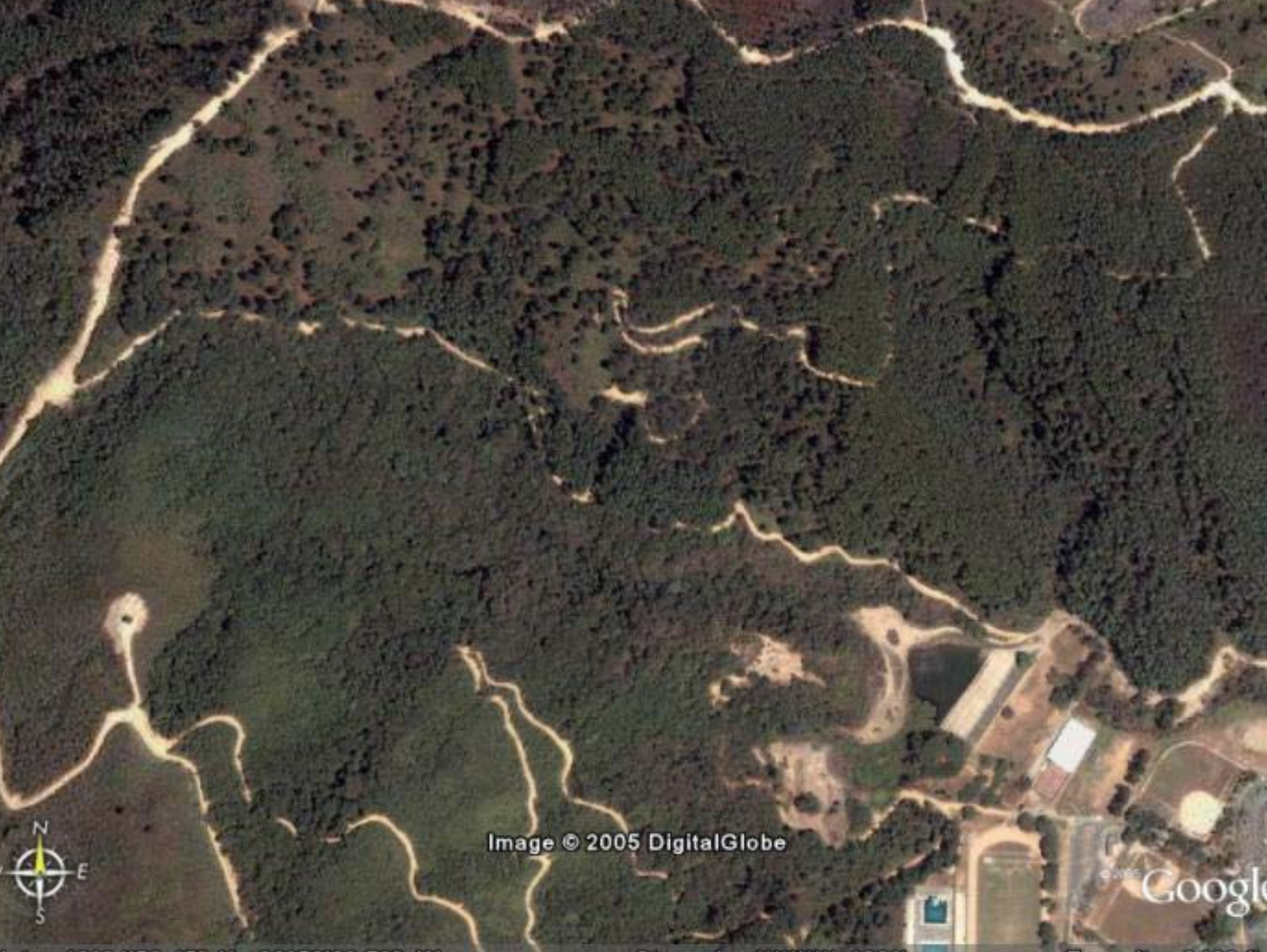

Image © 2005 DigitalGlobe

Google



















**TRABAJOS DE LIMPIEZA
MANUAL Y ENSANCHE DE
LOS CORTAFUEGOS EN SUS
ÁREAS CRITICAS**



















VIGILANCIA Y CONTROL



USB
BRIGADA FORESTAL



U.S.B
BRIGADA FORESTAL

















CONSTRUCCIÓN DE REFUGIOS















Directorio de Instituciones
Comunicación y Relaciones
Públicas



PLANTILLA FISICA
DE HABILIDO BOTAR
Y ESCOMBROS







EL RESULTADO FINAL



Image © 2005 DigitalGlobe



© 2005 Google

Cerro Manzanares



Image © 2005 DigitalGlobe

Google



LA PROPUESTA

- **ELABORACIÓN DE UN PLAN DE MANEJO Y ORDENAMIENTO PARA NUESTROS BOSQUES**
- **IMPLEMENTAR ACTIVIDADES SILVICULTURALES**
- **IMPLEMENTAR ACTIVIDADES DE VIGILANCIA Y CONTROL CON MÉTODOS QUE NO CHOQUEN CON EL ÁREA NATURAL**
- **IMPLEMENTAR ACTIVIDADES DE RECREACIÓN Y TURISMO AVENTURA**
- **LAS ACTIVIDADES PROPUESTAS DEBEN SER AUTO SUSTENTABLES**